Nieuwsbrief COVID-19

In deze nieuwsbrief informeert de Veiligheidsregio Flevoland u over de stand van zaken van de bestrijding van het coronavirus (COVID-19). De informatie en cijfers zijn actueel tot en met woensdag 3 maart 2021.

Regionaal beleidsteam Flevoland (RBT)

In het RBT Flevoland is teruggeblikt op het Veiligheidsberaad van maandag 1 maart 2021, waarbij onder andere is gesproken over het organiseren van veilige verkiezingen en de huidige maatregelen, waarbij we in een lastige situatie zitten en enerzijds gepleit wordt voor meer versoepelingen en anderzijds het aantal besmettingen en de verspreiding van het virus weer toeneemt.

Daarnaast is er een terugkoppeling geweest van het Fieldlab Evenement Almere City FC – SC Cambuur, dat op zondag 28 februari 2021 heeft plaatsgevonden in Almere. Ook is er aandacht geweest voor de aankomende Fieldlab evenementen die op 13 maart (dancefestival) en 14 maart (popfestival) plaatsvinden op het terrein van Walibi in Biddinghuizen.

Het RBT heeft stilgestaan bij de huidige situatie met besmettingen en de pilot grootschalig testen die tot 21 maart plaatsvindt in Dronten. Tevens is er stilgestaan bij de vaccinatiestrategie (zie bij “stand van zaken vaccinaties” hieronder).

Verder is uitgebreid gesproken over de nijpende situatie van (horeca)ondernemers en afgesproken dit via de voorzitter in het Veiligheidsberaad opnieuw onder de aandacht te brengen van het kabinet.
Tot slot heeft het RBT kennisgenomen van zowel de landelijke als de regionale bevindingen uit het memo gedragsonderzoek RIVM.

De volgende RBT-vergadering is woensdag 10 maart 2021.

(Inter)Regionaal Operationeel Team (ROT)

Het ROT in Gooi en Vechtstreek en Flevoland zorgt voor dagelijkse afstemming tussen alle partijen die bij de aanpak van de crisis betrokken zijn: gemeenten (Bevolkingszorg), GGD/GHOR, politie, brandweer, defensie en het Regionaal Actiecentrum Crisiscommunicatie (RAC). Er is één interregionaal ROT.

In het ROT van 1 maart is gesproken over:

- Fieldlabs
- Nalevingskader
- Handreiking Openbare manifestaties versie voorjaar 2021
- Afwegingskader demonstratievrijheid
- Nafase/nazorg
- Vaccinatiestrategie
- Evenementen en events
- Zwarte scenario
- Maatschappelijke onrust: Uitwerking thema corona ten behoeve van Handreiking maatschappelijke onrust

GGD/GHOR Flevoland

Stand van zaken vaccinaties
GGD Flevoland voert haar vaccinatieopdracht uit conform de vaccinatiestrategie van de rijksoverheid. De strategie is gericht op het voorkomen en verminderen van (ernstige) ziekte en sterfte als gevolg van COVID-19. De overheid geeft in

de uitvoering van het vaccinatieprogramma prioriteit aan kwetsbare groepen. Op het moment van dit schrijven (4 maart) is de vaccinatie door de GGD van de volgende doelgroepen gaande:
inwoners in de leeftijd van 80+ (die zich mobiel kunnen bewegen), medewerkers verpleeghuizen en kleinschalige woonvormen, medewerkers gehandicaptenzorg en medewerkers wijkzorg.

Vanaf komende maand gaat de GGD de (mobiele) inwoners in de navolgende leeftijdscategorieën vaccineren: 75 - 80, daarna 70 - 75 en vervolgens 65 – 70. Ook worden de medewerkers in de WMO en PGB gevaccineerd.
Doelgroepen die door de GGD worden gevaccineerd, krijgen een uitnodiging van het RIVM. Daarnaast krijgen ook huisartsen, ziekenhuizen en zorginstellingen vaccinatieopdrachten vanuit de overheid.

Flevoland heeft op dit moment drie vaccinatielocaties: Emmeloord (Dokter Jansencentrum): max 4 lijnen, Lelystad (Schroefstraat): max 4 lijnen en Almere (Sporthal, Almere Haven): max 12 lijnen. Het tempo van vaccineren is afhankelijk van de toestroom van vaccins vanuit de landelijke voorraad naar Flevoland. Er zijn nu nog niet voldoende vaccins om overal tegelijk (en met alle lijnen) open te zijn. Daarom verschilt het per week welke vaccinatielocatie open is en op welke dagen we de vaccins zetten. Het streven is om iedereen zoveel mogelijk op dezelfde locatie de 1e en 2e prik te geven. Echter door wijzigingen in afspraken van mensen of beschikbaarheid van de vaccins, kan het voorkomen dat iemand op twee verschillende locaties geprikt wordt. De verwachting is dat het aantal vaccins dat beschikbaar komt voor Flevoland de komende periode gaat stijgen.

Totaal aantal vaccinaties gezet bij GGD Flevoland (tot maandag 1 maart 2021): 21.004

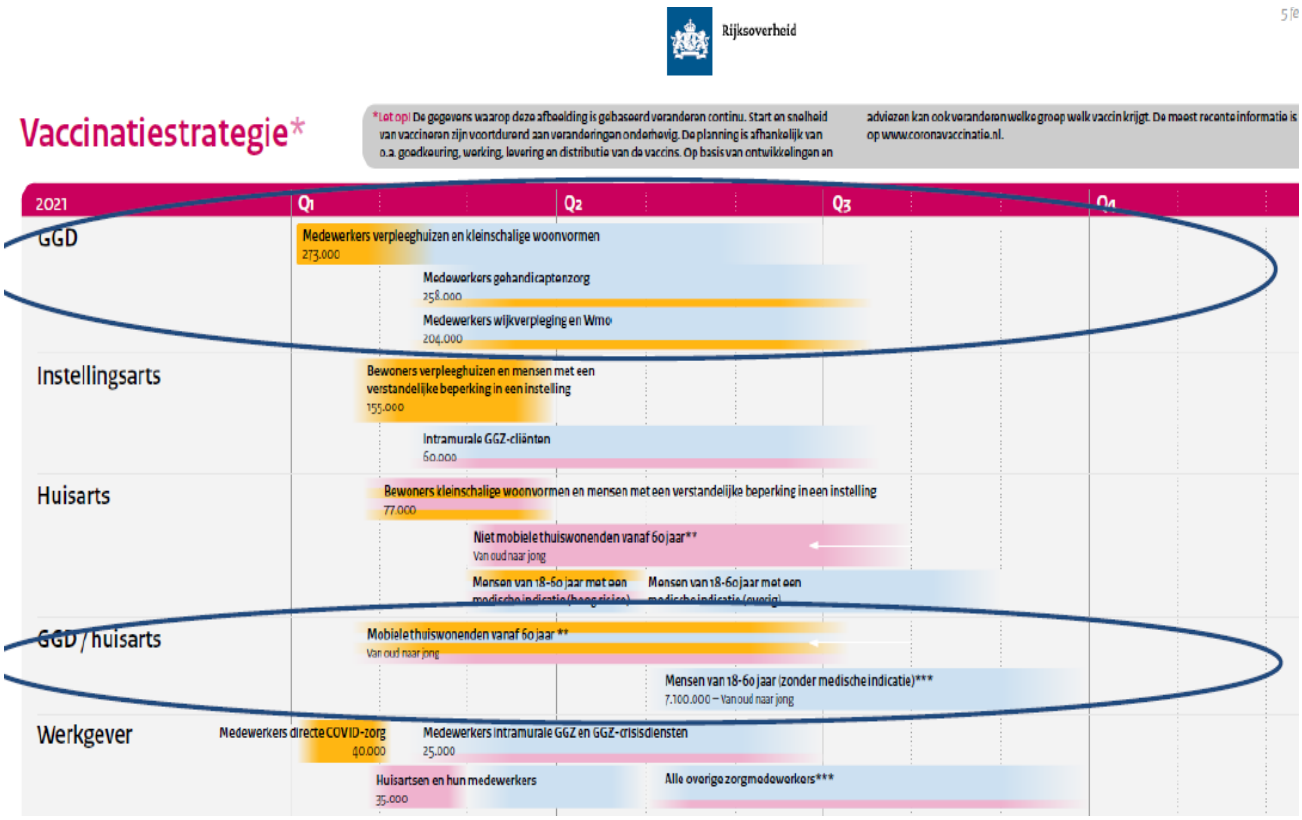

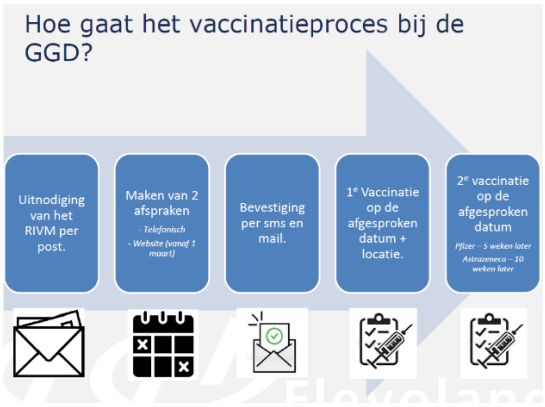

Stand van zaken testen
Het aantal positieve testen gemeten per 100.00 inwoners ligt momenteel op 106. 7 % van de geteste personen is positief. Het aantal uitgevoerde testen daalt terwijl het aantal besmettingen lijkt toe te nemen. De trend van teruglopende testen zien we al langer. De teststraten in Emmeloord, Lelystad en Almere merken dat in de afspraken die worden gemaakt. Die lopen terug. Belangrijk hierbij is wel om te vermelden dat de pilot 'Grootschalig testen' in Dronten aan de gang is. Daar wordt juist opgeroepen om ook zonder klachten een test te doen, binnen een afgebakende periode van zes weken. De testbereidheid neemt af, dit beeld zien we ook landelijk. Volwassenen en 85 plussers testen naar verhouding vaker positief.

Meer informatie
Voor een uitgebreid overzicht van de data rondom testen en de ontwikkeling van het coronavirus in Flevoland, kijkt u op ons regionale dashboard: https://www.ggdflevoland.nl/Professionals/cijfers-coronavirus

Stand van zaken Bron- en contactonderzoek (BCO)
De belangrijkste bron voor besmettingen blijft de thuissituatie en het bezoek in de thuissituatie. Daarna volgt de werksituatie. De capaciteit van het BCO is op orde en wordt volledig uitgevoerd.

Crisiscommunicatie

Het Regionaal Actiecentrum Crisiscommunicatie (RAC) coördineert de communicatie over het coronavirus voor de gemeenten en de GGD. Dit draagt bij aan passende informatievoorziening en eenduidige boodschappen naar de verschillende doelgroepen.

Actueel beeld
Er waren veel reacties op de protestactie en een eventuele opening van de horeca. Veel mensen zijn voor het openen van de horeca. Hiernaast was er aandacht voor '1 jaar corona'.

Het RAC heeft afgelopen week informatie gedeeld over:
- Landelijke omgevingsanalyses (NKC en VWS)
- Handreiking communicatie aanpak coronavirus
- Communicatiemiddelen uitoefenen contactberoepen
- Communicatiemiddelen 'winkelen op afstand'
- Q&A's winkelen op afspraak
- Lijn landelijke woordvoering acties horeca
- Resultaten onderzoek gedragsregels RIVM
- Communicatiemiddelen scholen weer open

Gedragsverandering in het kader van de nalevingsstrategie is een blijvend aandachtspunt in de gesprekken met de gemeenten en de GGD. Voor crisiscommunicatie worden diverse scenario's bekeken en voorbereid.
Ook vindt overleg plaats met de gemeenten over maatschappelijke issues en met de GGD's over vaccineren.

Bevolkingszorg

Sinds deze week mogen niet essentiële winkels op afspraak open, net als kappers en andere contactberoepen. Voor de handhavers een flinke klus om erop toe te zien of iedereen zich aan de afspraken houdt.